

Regolamento congressuale 2023 Metropolitano e Circoli

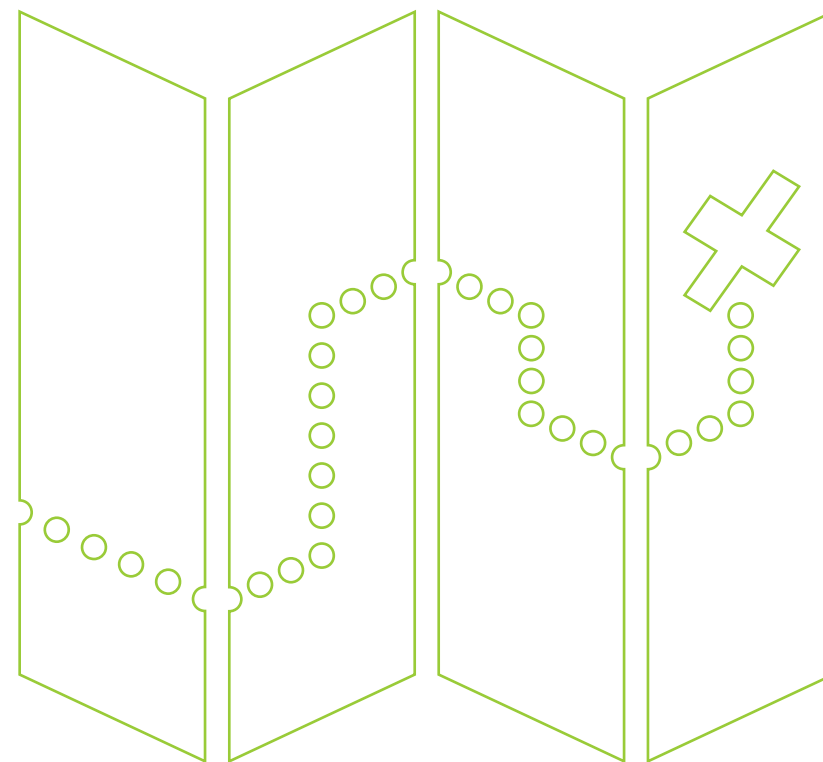

Riferimenti Regolamentari

- Statuto Nazionale
- Statuto Regionale
- Regolamento per l'elezione di Segretario/a e Assemblea Regionale
- Carta dei Circoli PD Milano metropolitana



Scadenze metropolitane

- Mercoledì 16/08/2023 ore 12 – Limite per iscriversi al PD alle/ai non tesserate/i nel 2022
- Sabato 26/08/2023 ore 12 – Deposito candidature presso
Commissione Regionale – per Segretario/a Regionale
Commissione Metropolitana – per Segretario/a Metropolitana
- Sabato 9/09/2023 ore 12 – Deposito candidature presso
Commissione Regionale – per Assemblea Regionale
- Sabato 16/09/2023 ore 12 – Deposito candidature presso
Commissione Metropolitana – per Assemblea Metropolitana

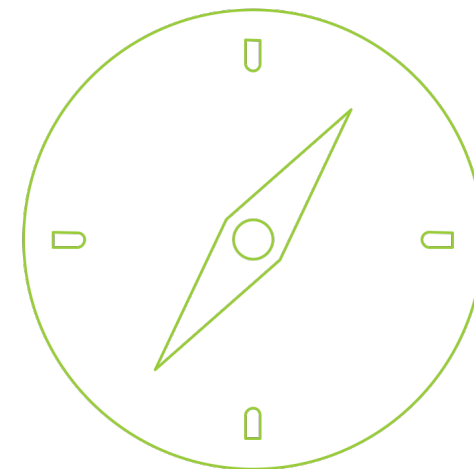

**Domenica 1/10/2023 – Votazione per ogni livello (circolo + metropolitano + regionale)
almeno 5 ore continuative***

* i circoli DEVONO comunicare attraverso il Coordinatore di Zona, inizio e chiusura della votazione e farne esplicita richiesta alla Commissione, in caso di contenuto numero di iscritti/e, se desiderano ridurre la durata del voto sotto le 5 ore

Congresso di Circolo

Convocazione Congresso di Circolo

10 gg entro lo svolgimento dell'Assemblea Congressuale

Assemblea Congressuale di circolo

dal 21 settembre al 1° ottobre

Dal 21 al 30 settembre può svolgersi l'Assemblea per la presentazione delle candidature ma senza che si possa votare

Deposito candidature Segretario/o e Coordinamento di Circolo

Entro l'inizio dell'Assemblea Congressuale

Elettorato Attivo e Passivo

Rinnovo tessera 2022 su 2023 * obbligatorio entro l'atto della propria candidatura (elettorato passivo) a Segretario o Coordinamento

Rinnovo tessera 2022 su 2023 * obbligatorio entro il momento del voto (elettorato attivo) il 1° ottobre

*anche per Articolo 1 e GD che hanno aderito al Congresso nazionale 2023

Nuova tessera 2023 (non iscritti nel 2022) ENTRO IL 16 AGOSTO per candidarsi e/o avere diritto di voto al Congresso PD

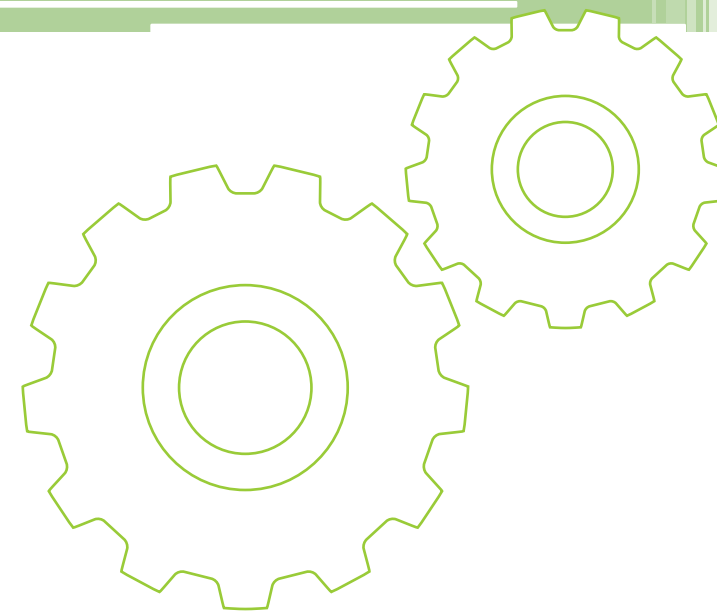

Requisiti candidatura Segreteria metr.

da 200 a 400 iscritte/i o da 10% (23) a 15% (34) componenti dell'Assemblea metropolitana uscente

Almeno 6 zone del PD Metropolitano Milanese,

di cui almeno **3 Municipi di Milano** e almeno **3 Aree omogenee**

Deposito candidatura entro le ore 12 del 26 agosto 2023 corredata da

- Firme di iscritti/e di cui sopra
- Sottoscrittura Manifesto dei Valori
- Sottoscrittura Codice Etico
- Sottoscrittura Statuti nazionale e regionale
- Sottoscrittura Regolamenti regionale e metropolitano

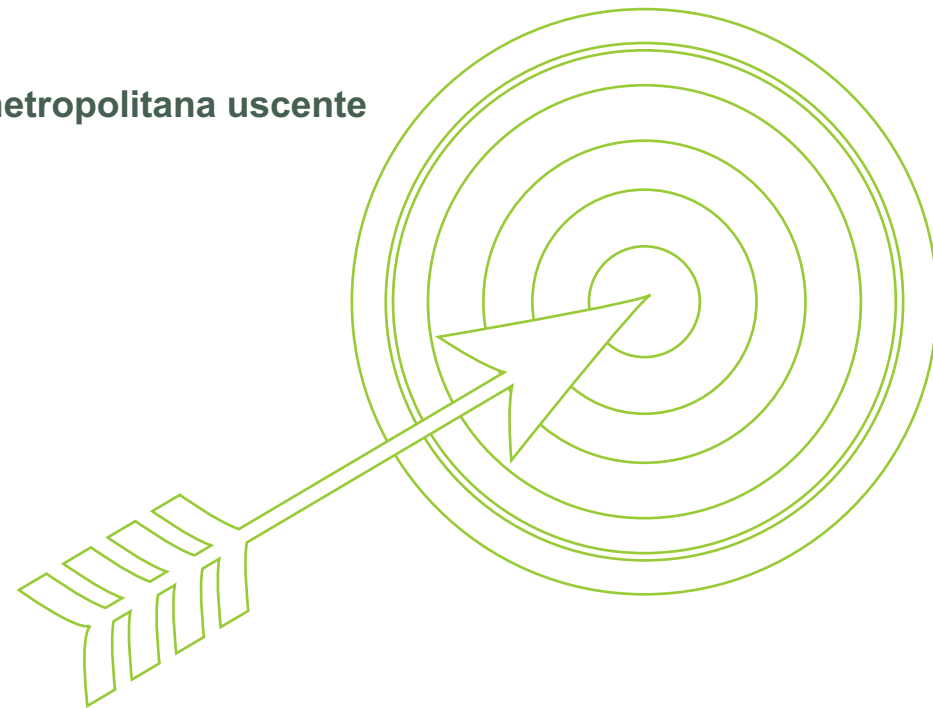

Deposito candidature all'Assemblea metropolitana e Documento programmatico entro le ore 12 del 16 settembre 2023

Rinnovo tessera 2022 su 2023 * obbligatorio entro l'atto della propria candidatura (Segretario/a e Assemblea)

Nuova tessera 2023 (non iscritti nel 2022) ENTRO IL 16 AGOSTO (Segretario/a e Assemblea)

Incompatibilità candidatura Segretaria/o

- Parlamentari nazionali ed europei,
- Assessore/i e consigliere/i regionali,
- Sindaci e Assessori del Comune capoluogo e città metropolitana
- Sindaci e assessori dei comuni superiori a 50mila abitanti

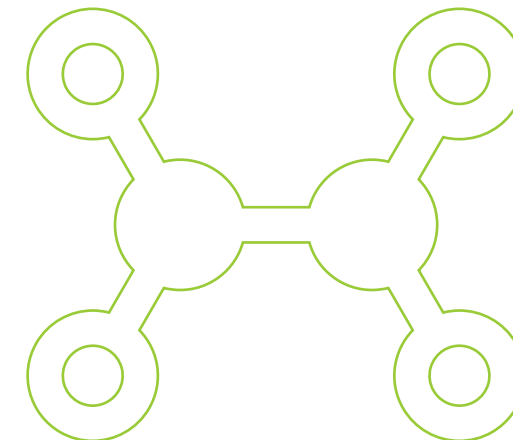

La Commissione metropolitana per il Congresso **entro le ore 19 di lunedì 28 agosto 2023** accerta sia i requisiti di ammissione delle candidature alla Segreteria metropolitana sia la regolarità delle firme raccolte; ufficializza le candidature ammesse e non ammesse e provvede a renderle pubbliche mediante opportuna comunicazione tramite sito e newsletter del PD Milano Metropolitana.